

# dental JOURNAL

 DENTAL BERN Messeführer

31.5.–2.6.2018



## SSO Kongress Bern:

*„Zahnmedizin:  
digitalisiert,  
globalisiert,  
Qualität  
garantiert?“*

### Dental 2018

*Die führende  
Dentalfachmesse  
in der Schweiz*

### NEUHEITEN

*Alle Neuheiten mit  
Hallenplan in der  
Heftmitte S. 30–31*



# Hyperion X5: airgonomics



### 3D MULTIFOV

System, das die Strahlenbelastungen und den Aufnahmebereich auf die Größe des Patienten und die Diagnoseanforderung abstimmt. Acht verfügbare FOVs. Intelligente MultiFOV-Kollimation vom gesamten Gebiss (10x10cm) bis zu einem kleinen Ausschnitt (6x6cm).

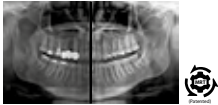

### 2D FOCUS FREE

One-Click-PAN-Untersuchung mit MRT-Technologie (Morphology Recognition Technology) und automatischem Auswahlsystem der besten Fokussierung, mit 2D PIE-Filtern (Panoramic Image Enhancer) für eine auf automatische und selektive Weise optimierte 2D-Bildwiedergabe.



### MULTIPAN

Funktion, mit der sich mit einem einzigen Scanvorgang 5 verschiedene Panoramaaufnahmen extrahieren und analysieren lassen, um diejenigen auszuwählen, in der die klinische Fragestellung am besten hervorgehoben wird.



### 3D SMART

(Streak Metal Artifacts Reduction Technology) Die 3D SMART-Funktion reduziert typische Metallartefakte effizient aus 3D-Aufnahmen, sodass Schatten und Streifen in den Volumenaufnahmen verringert werden können.

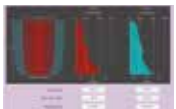

### IMPLANTATSIMULATION

Intuitive Bildverarbeitung für eine erleichterte Auswahl und Positionierung der in den vorgeladenen und/oder personalisierten Bibliotheken erhaltenen Implantate mit hochentwickeltesten Funktionen für die Bewertung der Knochenqualität (MISCH-Skala).

[www.my-ray.com](http://www.my-ray.com)



## INNOVATIV

Kompaktes Design – Ergonomische Wandaufhängung

## ZUVERLÄSSIG

Der ideale Partner, der Ihren Erwartungen voll gerecht wird

## HOCHENTWICKELT

3D und 2D in einem einzigen Gerät

**DENTAL BERN, BERNEXPO Mingerstrasse 6 CH-3000 Bern, 31 Mai - 2 Juni 2018**

**Dental 2000 S.A.** RUE DES EPINETTES, 12 1227 CAROUGE - 1227 Geneve - Switzerland - T. +41 22 3435868 F. +41 22 3001747 info@dental2000.ch - www.dental200.ch - **Halle: 3/B650**

**Denthos AG** GEWERBEPARK TRAKT F HINTERMÄTLISTRASSE, 1 5506 Mägenwil - Switzerland - T. +41 62 896 17 07 F. +41 62 896 07 01 ullrich@denthos.ch - www.denthos.ch - **Halle: 3/A300**

**Pluradent Schweiz AG** HAFENSTRASSE, 50A - 8280 - Kreuzlingen - T. +41 71 670 09 5 kreuzlingen@pluradent-switzerland.ch - **Halle: 3/H650**

# Sehr verehrte Leserin, sehr geehrter Leser!

**Besuchen Sie die DENTAL 2018 BERN,  
Sie werden sehen, es zahlt sich aus.**

**N**un ist es wieder soweit. Die DENTAL 2018 BERN, die grösste Dentalmesse der Schweiz und der SSO-Kongress öffnen für Sie vom 31.5. bis 2.6.2018 auf der BERNEXPO am Messeplatz Bern ihre Pforten. Auf 12'400 m<sup>2</sup> können sich die Besucher über alle Neuheiten des Marktes informieren und gleichzeitig das hochkarätige Programm des Kongresses der SSO, dem grössten seiner Art in der Schweiz, konsumieren.

Das dental journal hat für Sie diesen Messeführer zusammengestellt. Er soll Ihnen bei der Orientierung ihres Messebesuches behilflich sein. So fin-



*Robert Simon,  
Chefredaktor  
dental journal  
schweiz*

den Sie in unserem Heft nicht nur alle wichtigen Neuheiten, sondern auch den Hinweis, auf welchen Ständen Sie sich über die ausgestellten Produkte informieren können. Damit Sie diese nicht lange suchen müssen, gibt es in der Mitte des Heftes einen genauen Lageplan. Und damit Sie unseren Messeführer bequem mitnehmen können, ha-

ben wir ihn in einem handlichen Format gedruckt.

Besuchen Sie die DENTAL 2018 Bern,  
Sie werden sehen, es zahlt sich aus!

Herzlichst Ihr

robert.simon@dentaljournal.eu



## Neu: Keramik pur zum Füllen.

Nichts als beeindruckende Vorteile:

- 1) Keine klassischen Monomere, keine Restmonomere!
- 2) Unerreicht niedrige Polymerisationsschrumpfung!
- 3) Universell einsetzbar und total vertraut im Handling!

Und vielleicht sagen Sie uns jetzt, was dagegen sprechen könnte. Falls Sie etwas finden.



# DAS EINZIGE, WAS GEGEN **ADMIRA FUSION** SPRECHEN KÖNNTE, SIND SIE.

dentalbern.ch



31.5.–2.6.2018

Besuchen Sie  
uns auf unserem  
Stand: 3.0 C120



**VOCO**  
DIE DENTALISTEN

## VORWORT

Editorial	3
-----------	---

## VERZEICHNISSE

Vortragsprogramm ZÄ/ZT	08
Vortragsprogramm DA/PA/DH	14
Hallenplan mit Ausstellern	30-31
Ausstellerverzeichnis nach Standnr.	56
Ausstellerverzeichnis alphabetisch	58

## BERN MESSE HIGHLIGHTS

Carestream Dental GmbH	24	Philips AG	26
Cendres-Métaux SA	54	Ultradent Products	20
Dentsply Sirona	40	VDW GmbH	42
Dürr Dental Schweiz AG	46	Vita Zahnfabrik GmbH	50
GC Austria GmbH Swiss Office	48	VOCO GmbH	34
Hager & Werken	22	W&H Schweiz	52
Hu-Friedy Mfg. Co.LLC	36	Young Innovations Europe GmbH	32
Ivoclar Vivadent AG	16	Zirkonzahn GmbH	44
Kulzer bei Kaladent	38		



## Impressum

**Medieninhaber und Herausgeber:** Mag. Oliver Rohkamm, Prottesweg 8, A-8062 Kumberg  
**Redaktionelle Verantwortung:** Robert Simon, office@smilemedia.at, Tel. +43 699 1670 1670, Fax +43 699 41670 1670. **Design / Layout:** Styria Media Design – m4! Mediendienstleistungs GmbH & Co KG, Gadollaplatz 1, 8010 Graz, Elisabeth Hanseli. **Druck:** Universitätsdruckerei Klampfer GmbH, Auflage: 5.000 Stück. **Vertrieb:** Asendia





# SSO Kongress

Vormittag: Die Digitalisierung in der Zahnarztpraxis

**09.30**

## **Kongresseröffnung**

*Vorsitz: Prof. Dr. A. Filippi, Prof. Dr. I. Sailer*

**09.40**

## **Die digitale Welt der Zukunft**

*Urs Schaeppi, CEO Swisscom, Bern*

**10.10**

## **ZahnarztPraxis 2.0**

*Dr. Thomas Müller, Schaffhausen*

**10.40**

## **Juristische Aspekte in der digitalen Zahnarztpraxis**

*Simon Gassmann, Rechtsanwalt, LL.M., Bern*

**11.10**

## **Digitale Fortbildungsmöglichkeiten für Zahnärzte**

*Anja Ulrich, MNS, DAS, Basel*

**11.40**

## **Interaktive Diskussion**

**12.00**

## **Pause/Besuch Dental 2018**



## Nachmittag: Digitale Befundaufnahme

- 14.10**      **Digitale Radiologie**  
*Dr. Dorothea Dagassan, Basel*
- 14.40**      **Digitale Entwicklung in der Kariesdiagnostik**  
*PD Dr. Klaus Neuhaus, Bern*
- 15.00**      **Digitale Befunderhebung in der Parodontologie**  
*Dr. Patrick Gugerli, Neuenburg*
- 15.20**      **Interaktive Diskussion**
- 15.40**      **Pause/Besuch Dental 2018**
- 16.20**      **Digitale Befunderhebung in der Rekonstruktiven Zahnmedizin**  
*Dr. Sven Mühlemann, Zürich*
- 16.40**      **Digitale Befunderhebung in der Kieferorthopädie**  
*Prof. Dr. Christos Katsaros, Bern*
- 17.00**      **Digitale Befunderhebung in der Kiefer- und Gesichtschirurgie**  
*PD Dr. Andrej Terzic, Meyrin*





# SSO Kongress

Digitale Möglichkeiten in der Therapie

**08.30**

**Der EmeritusVortrag: Lippen-Kiefer-Gaumenspalt Chirurgie in sechs Entwicklungsländern 1991–2017**

*Prof. Dr. Dr. J. Thomas Lambrecht, Basel*

**09.00**

**Digitale Möglichkeiten in der Rekonstruktiven Zahnmedizin**

*Prof. Dr. Florian Beuer, Berlin (DE)*

**09.30**

**Digitale Möglichkeiten in der Zahnerhaltung**

*PD Dr. Andreas Bindl, Zürich*

**10.00**

**Interaktive Diskussion**

**10.10**

**Pause/Besuch Dental 2018**

**10.40**

**Guided Endodontics**

*Dr. Thomas Connert, Basel*

**11.10**

**Guided Implantology**

*Prof. Dr. Ronald Jung, Zürich*

**12.00**

**Pause/Besuch Dental 2018**





## Digitale Möglichkeiten in der Therapie

- 14.00**      **Der Emeritusvortrag: Prophylaxe – was Neues hinterm Horizont?**  
*Prof. Dr. Adrian Lussi, Bern*
- 14.30**      **Digitale Möglichkeiten in der Kieferorthopädie**  
*PD Dr. Marc Schätzle, Zürich*
- 15.00**      **Digitale Möglichkeiten in der abnehmbaren Prothetik**  
*Prof. Dr. Frauke Müller, Genf*
- 15.30**      **Interaktive Diskussion**
- 15.40**      **Pause/Besuch Dental 2018**
- 16.10**      **Digitale Zahntechnik: globalisiert, Qualität kontrolliert?**  
*ZTM Vincent Fehmer, Genf*
- 16.40**      **3D Drucker in der Zahnmedizin und Medizin**  
*Prof. Dr. Stefan Weber, Bern*
- 17.10**      **Interaktive Diskussion**



# SSO Kongress

Der interdisziplinäre Patient

**09.00**      **Digitale Zahnmedizin kann nur so gut sein wie der Zahnarzt**

*Dr. Rino Burkhardt, Zürich*

**09.20**      **Die digitale Transformation der MKG Chirurgie: von spielerischer Neugier zu unverzichtbaren Workflows**

*Prof. Dr. Martin Rücker, Zürich*

**09.50**      **Management digitaler Daten in der Zahnarztpraxis**

*Dr. Alessandro Devigus, Bülach*

**10.10**      **Interaktive Diskussion**

**10.30**      **Pause/Besuch Dental 2018**

**11.00**      **Gastvortrag «Herzchirurgie zwischen Skalpell und Taschenrechner»**

*Prof. Dr. Thierry Carrel, Bern*

**11.30**      **Preisverleihung**

*Ende des Kongress / Besuch der Dental Bern 2018*



CLASSE A

www.anthos.com



**anthos**

## LÖSUNGEN, DIE KEINE GRENZEN KENNEN

Mit der neuen Classe A überarbeitet Anthos seine Modelle mit neuen Linien, neuen Leistungen und der bereits bewährten Produktqualität. Weltweit ein kontinuierlicher Bezugspunkt für Zahnärzte, der auf konkreten Lösungen und grenzenlosen Möglichkeiten beruht. Denn seit jeher und überall ist die Entscheidung für Anthos gleichbedeutend mit der Entscheidung für die Zukunft.

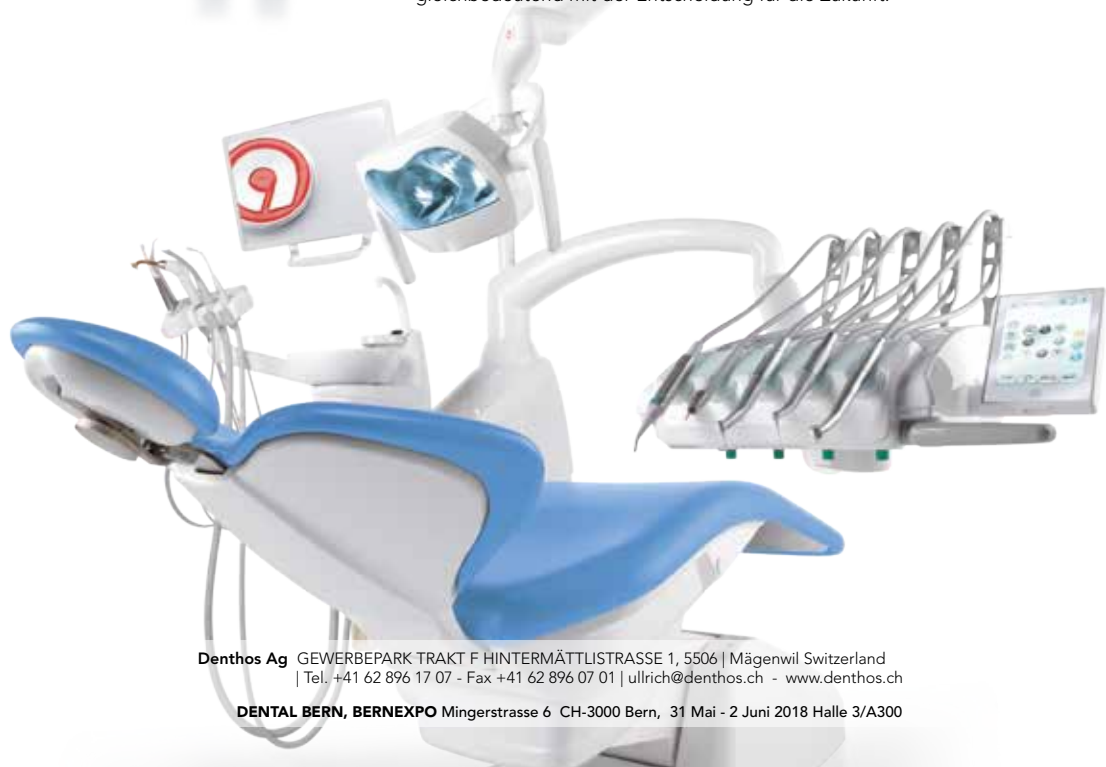

Denthos Ag GEWERBEPARK TRAKT F HINTERMÄTLISTRASSE 1, 5506 | Mägenwil Switzerland  
| Tel. +41 62 896 17 07 - Fax +41 62 896 07 01 | ullrich@denthos.ch - www.denthos.ch

DENTAL BERN, BERNEXPO Mingerstrasse 6 CH-3000 Bern, 31 Mai - 2 Juni 2018 Halle 3/A300



# SSO Kongress

Fortbildung für Dentalassistentinnen

- 10.15** **Grussworte der SSO und des SVDA**  
*med. dent. Marcel Cuendet, Zentralvorstand SSO*  
*Dr. med. dent. François Estoppey, Präsident Kommission*  
*KWDA SSO, Eva-Maria Bühler, SVDA*
- 10.30** **Der revidierte Tarif**  
*Dr. med. dent. Christian Bless,*  
*Wirtschaftliche Kommission SSO*
- 11.45** **Praxisadministratorin:  
die neue Weiterbildung für die DA**  
*Ursula Schubnell, Schule ZH für Dentalassistentinnen (SZDA)*
- 12.15** **Mittagspause**
- 13.30** **Mercy Ships**  
*Dr. med. dent. Daniel Florin, Zahnarzt SSO*
- 14.30** **Polymerisation aus Sicht der DA**  
*Dr. med. dent. Brigitte Zimmerli, Zahnärztin SSO*
- 15.30** **Ende der Veranstaltung**  
*Besuch der Dental Bern 2018*



dentalbern.ch



31.5.-2.6.2018

# Infos zur Dental

## Datum

31. Mai bis 02. Juni 2018

## Öffnungszeiten

31. Mai: 08:30 - 18:00 Uhr

01. Juni: 08:30 - 18:00 Uhr

02. Juni: 08:30 - 14:00 Uhr



Auf den folgenden Seiten in dieser Beilage finden Sie auf einen Blick alle Detailinfos zur Messe von den Ausstellern bis zum übersichtlichen Hallenplan. So können Sie Ihren Besuch effizient planen.

## Willkommen zur grössten Dentalmesse der Schweiz!

Die grösste Dentalmesse der Schweiz präsentiert in Bern drei Tage Messeerlebnis für Dentalprofis. Das Messe-Umfeld von Bern mit attraktiven Angeboten zieht voraussichtlich über 6.000 Besucher auch aus dem benachbarten Ausland an und stärkt die Kauflust. Der Standort Bern bürgt für eine schnelle und unkomplizierte Anreise aus der ganzen Schweiz. Ein Muss für jeden, der in der Dentalbranche tätig ist.

# Composite-Block für effiziente, ästhetische Restaurationen

**Tetric CAD ergänzt Block-Portfolio von Ivoclar Vivadent**



Die erfolgreiche Composite-Familie Tetric bekommt Zuwachs: Ab sofort sind die neuen Composite-Blöcke Tetric CAD erhältlich. Sie komplettieren das breite Block-Portfolio von Ivoclar Vivadent. Damit sind in der Zahnarztpraxis sämtliche digital herstellbaren Restaurationen mit Materialien von Ivoclar Vivadent möglich.

Tetric CAD ist ein ästhetischer Composite-Block für effizient hergestellte indirekte Einzelzahnrestaurationen. Er basiert auf der bewährten Tetric-Technologie und ergänzt die direkte Füllungstherapie der Tetric Evo-Linie. Durch den ausgeprägten Chamäleon-Effekt des Materials gliedern sich Restaurationen aus Tetric CAD optisch natürlich in die bestehende Zahnschubstanz ein.

Denkbar effizient und einfach  
Die Anwendung ist denkbar einfach,

der Verarbeitungsweg äusserst effizient. Denn: Die Restauration lässt sich schnell ausschleifen und polieren. Danach wird sie adhäsiv eingliedert. Auf diese Weise gelangen Zahnärzte zügig zu einem ästhetischen Resultat. Die neuen Blöcke eignen sich daher besonders für Behandlungen in einer einzigen Sitzung.

## Portfolio sinnvoll ergänzt

Tetric CAD ergänzt die Tetric-Familie und vervollständigt das breite Portfolio an CAD/CAM-Blöcken von Ivoclar Vivadent. Dieses deckt nun ein breites Indikationsspektrum ab – von Provisorien aus PMMA-Material bis hin zu dauerhaften Versorgungen aus Keramik, Zirkoniumoxid und Composite.

## Ausgelegt für diverse Systeme

Die neuen Composite-Blöcke sind in den Transluzenzstufen MT und HT in jeweils fünf bzw. vier Farben sowie in den Grössen I12 und C14 verfügbar. Sie lassen sich mit den Systemen PrograMill (Ivoclar Vivadent), CEREC/inLab (Dentsply Sirona) und PlanMill (Planmeca) verarbeiten.





# Neues Produktportal rundet Online-Service ab

**Ivoclar Vivadent hat ein neues Portal live geschaltet. Zahnärzte und Zahntechniker finden dort unter dem Stichwort «Highlights» Neuigkeiten zu den Produkten des Unternehmens.**

**D**as neue Produktportal ist online. Es ergänzt den schon länger erfolgreich bestehenden Blog, der sich Themen und Fragestellungen rund um die tägliche Arbeit in Dentallabor und Zahnarztpraxis widmet.

## **Immer gut informiert**

Im neuen Highlights-Portal werden nicht nur Produktneuheiten vorgestellt, sondern es wird auch Neues aus Forschung und Entwicklung präsentiert. Damit sind die Leser immer auf dem aktuellen Stand. Wenn sie den Newsletter für das Portal abonnieren, werden sie automatisch einmal pro Monat über neue Veröffentlichungen informiert.

## **In fünf Sprachen verfügbar**

Wie der bereits existierende Blog ist auch das neue Produktportal in den fünf Sprachen Englisch, Deutsch, Italienisch, Französisch und Spanisch verfügbar. Ausserdem gibt es auch hier eine Unterteilung gemäss den zwei Zielgruppen des Unternehmens: Eine Sparte spricht Zahnärzte, die andere Zahntechniker an. Auf diese Weise erhalten beide Zielgruppen die für sie relevanten Informationen auf direktem Weg.

[highlights.ivoclarvivadent.com](http://highlights.ivoclarvivadent.com)

# Langzeitstudie: 97 Prozent exzellente Bewertungen

Restaurationen aus IPS e.max Press beeindrucken  
US-Testinstitut



Das neue  
IPS e.max Press

Das renommierte US-amerikanische Testinstitut «The Dental Advisor» hat IPS e.max Press als «Top Award Winner Long-Term Performer» ausgezeichnet. Vorausgegangen war eine Fünf-Jahres-Studie mit 381 bewerteten Restaurationen.

Über mehr als fünf Jahre wurden 671 Restaurationen aus IPS e.max Press eingegliedert. 381 davon konnten beim Recall bewertet werden - überwiegend Front- und Seitenzahnkronen sowie Inlays und Onlays. Ergebnis: 97 % wurden mit «sehr gut» oder «ausgezeichnet» bewertet. Die Restaurationen waren klinisch einwandfrei und von überlegener ästhetischer Qualität.

Viele Patienten äußerten sich positiv über die Ästhetik. Lediglich sechs % der Versorgungen zeigten eine leichte Opazität sowie einen Mangel an Transluzenz. Dies könne laut «Dental Advisor» allerdings auch

an der Rohlingsauswahl liegen. Um hier verlässlich auszuwählen, bietet Ivoclar Vivadent neu eine spezielle IPS e.max Shade Navigation App an.

**Bruchfest und resistent:** Nicht einmal bei 2 % traten Frakturen, Brüche oder Abplatzungen auf. Die Bruchrate ist weniger als halb so hoch wie die von «Dental Advisor» über 27 Jahre dokumentierte durchschnittliche Bruchrate für Keramik. Lediglich 4 % der Versorgungen hatten sich zwischenzeitlich gelöst. Diese niedrige Ablösungsrate steht überdies nicht im Zusammenhang mit der Keramik, sondern mit der Präparation und dem Zement.

IPS e.max Press hat sich bei der Langzeitstudie als ästhetisches, hochfestes und beständiges Material mit ausgezeichneter klinischer Leistung erwiesen, das die Leistungen traditioneller VMK- und vieler Vollkeramik-Restaurationen überragt.

# EyeSpecial C-II

Scharf auf Zähne!



Besuchen Sie uns !



[www.shofu.de](http://www.shofu.de)

# 40 Jahre Ultradent Products – Neuheiten, Gewinnspiele und attraktive Angebote erwarten Sie in Bern

**Scannen Sie den QR-Code und sichern Sie  
sich attraktive Jubiläumsangebote.**



*Ihr persönliches Exemplar des Jubiläumskatalogs liegt für Sie auf der WID bereit.*

**A**uch 2018 begrüßt Ultradent Products seine Gäste mit einem eigenen Stand auf der Dentalmesse in Bern. Doch nicht nur das: In diesem Jahr erwarten die Besucher ganz besondere Aktivitäten und Angebote. Den Anlass dazu bildet das 40jährige Bestehen von Ultradent Products.

Neben attraktiven Angeboten besteht die Möglichkeit Opalescence

Go<sup>®</sup>, das beliebte Zahnaufhellungsprodukt, gratis am Stand zu testen. Die mit Gel vorgefüllten UltraFit<sup>™</sup> Trays von Opalescence Go sind sofort einsatzfähig und passen sich der individuellen Zahnanatomie schnell an. Opalescence Go beeindruckt durch Komfort, kurze Tragezeiten sowie erstaunliche Ergebnisse.

Beim exklusiven Gewinnspiel wird eine brandneue VALO<sup>®</sup> Grand verlost. VALO Grand vereint alle Vorteile der innovativen, preisgekrönten VALO mit einer 50% größeren Linse. Damit kann ein Molar von 10 mm Durchmesser mühelos abgedeckt und eine vollständige Polymerisation mit nur einem Zyklus erzielt werden. Der neue, umfangreiche Jubiläumskatalog wird ebenfalls zur Messe verfügbar sein. Er bietet eine ausführliche Übersicht über das Ultradent Products Sortiment - sowie die Firmengeschichte von damals bis heute.

Aber auch über die Messe hinaus gibt es Grund zu feiern. Jeden Monat erwartet Sie ein neues attraktives Jubiläumsangebot auf [www.ultradent.com/40jahre-promotionen!](http://www.ultradent.com/40jahre-promotionen!)  
[www.ultradent.com/de](http://www.ultradent.com/de)



Opalescence



Ultradent Products Deutschland

# Opalescence<sup>®</sup>

## WHITENING LIVE-TEST

Testen Sie Opalescence Go **GRATIS**  
auf der Dental Bern an Stand B110!



**40** YEARS  
1978-2018

[ULTRADENT.COM/DE](http://ULTRADENT.COM/DE)

© 2018 Ultradent Products, Inc. All Rights Reserved.

**ULTRADENT**  
PRODUCTS, INC.



# Top-Neuheiten von Hager & Werken



## Für das schnelle Frischegefühl

Viele Einmalzahnbursten verbreiten beim Öffnen einen chemischen Geruch, der sich auch beim Geschmack widerspiegelt. Deshalb bevorzugen viele Happy Morning®. Der Geschmack ist angenehm und verleiht ein schnelles Frischegefühl. Der kurze Bürstenkopf (2,5 cm) ermöglicht einen leichteren Zugang zu den Seitenzähnen. Die hochwertigen, abgerundeten Nylonborsten der Einmalzahnbürste mit selbstschäumender Zahnpasta sind sofort einsatzbereit, da kein zusätzliches Wasser benötigt wird. Dadurch ist die Happy Morning® ideal für zwischendurch, zum Zähneputzen in der Zahnarztpraxis vor der Behandlung und auf Kurzreisen. Die hygienisch einzeln verpackten Zahnbursten sind mit und ohne Zahnpasta erhältlich. weitere Produkte aus der Happy Morning® Reihe sind die Happy Morning® Xylitol (Borsten mit xylitolhaltiger Zahnpasta imprägniert) und das Happy Morning® Travel Kit (Zahnbürste inklusive 3g Zahnpasta).



## Gehen Sie dazwischen!

Bakterien und Zahnbeläge siedeln sich besonders schnell und geschützt in den Zahnzwischenräumen sowie an Brackets, Spangen und Brücken an. Zur professionellen Zahnreinigung hat miradent sein Prophylaxesortiment um die neue farbkodierte Interdentalbürste I-Prox® L erweitert. Der verlängerte L-förmige Griff und der abgewinkelte Kopf (100° Winkel) ermöglichen eine leichtere Handhabung und hygienischeren Zugang in den Mundinnenraum. Die Bürsten sind in sechs unterschiedlichen Stärken (xx-fine bis large) erhältlich.

Die neue miradent I-Prox® L eignet sich perfekt zur Kontrolle und zur finalen Reinigung der Interdenträume nach der Durchführung einer PZR oder UPT. Auch für die häusliche Mundpflege eignet sich die Interdentalbürste ideal, denn jede I-Prox® L wird durch eine luftdurchlässige, hygienische Schutzkappe geschützt. Die Kappe besitzt einen kleinen Lüftungsschacht der nach der Benutzung eine ausreichende Belüftung sicherstellt.



# esthetic.line

Livento® press

Soprano® 10

Der perfekte Match: Die Lithiumdisilikat-Glaskeramik Livento® press und die Verblendkeramik Soprano® 10. Zwei Produkte, die sich ideal ergänzen und farbstabile Lösungen möglich machen.

Entdecken Sie unser neues Presskeramiksystem und weitere Neuheiten an der Dental Bern.

31. Mai – 2. Juni 2018 / Halle 3 / Stand 1400



Cendres+Métaux SA  
Rue de Boujean 122  
CH-2501 Biel/Bienne

Phone +41 58 360 20 00  
info@cmsa.ch  
www.cmsa.ch

# Carestream Dental

## Intraoralscanner: Worauf es wirklich ankommt



**E**in digitaler Abdruck einzelner Zähne, eines Quadranten oder des gesamten Zahnbogens? Der Intraoralscanner CS 3600 realisiert dies in Rekordzeit! Dank Schnelligkeit, simplem Handling und Ergonomie erntet er viel positives Feedback. Insbesondere ermöglicht der CS 3600 schnelles und einfaches Scannen: Ob der Scanner auf den Zähnen aufgelegt oder über die Zähne bewegt wird – der Anwender entscheidet wie er scannt. Es muss kein vorgegebener Scanpfad eingehalten werden. Fehlende Daten können jederzeit hinzugefügt werden, ohne von Vorne beginnen zu müssen. Dank seiner einfachen



Integration in bestehende Praxismanagement Software optimiert der CS 3600 von Anfang an den Workflow des Anwenders. Die intuitive Benutzeroberfläche überzeugt durch Softwarekompatibilität, durch die der Anwender von jedem Praxis-PC aus auf seine Daten zugreifen kann. Studien belegen die präzise und wiederholbar korrekten Ergebnisse der erzeugten Scans, die sich in offenen .STL und .PLY Daten speichern lassen und damit in jedem Labor bequem zu öffnen sind. Zudem fallen für den CS 3600 keine Lizenzkosten an!

Produktneuvorstellung am 31.05.2018  
um 17:00 Uhr am Stand B600

**Carestream**  
DENTAL

# AUF DER DENTAL BERN ZEIGEN WIR ES IHNEN



1

Beste Positionierung  
durch Auto-Positionierung

2

Immer klare Aussage durch  
echte Metallartefaktreduzierung

3

Noch mehr Sicherheit  
durch eingebautes Servicetool



dentalbern.ch



31.5.-2.6.2018

Sie wünschen einen persönlichen Beratungstermin am  
Carestream Dental Messestand auf der DENTAL BERN?  
Kontaktieren Sie uns:

**adrian.mueller@carestream.com**

**Tel: 079 754 43 38**



## Philips Zoom!

### Wie funktioniert professionelle Zahnaufhellung?

**A**ls Zahnaufhellung bzw. Bleaching bezeichnet man alle Massnahmen, die zur optischen Aufhellung der Zähne eingesetzt werden. Dies geschieht in der Regel aus ästhetischen, zum Teil aber auch aus medizinischen Gründen. Grundsätzlich geht es bei Zahnaufhellungen darum, Zahnverfärbungen zu beseitigen. Da der Zahnarzt DER Experte für Zähne ist, ist es ratsam, eine Zahnaufhellung ausschliesslich unter professioneller Anleitung durchzuführen. Durch eine gezielte professionelle Zahnaufhellung sind zudem häufig teure und langwierige Zahnerneuerungen abwendbar.

#### Zahnaufhellung in der Praxis

Die Zahnaufhellung in der Praxis wird komplett durch zahnmedizinisches Fachpersonal durchgeführt. Das erlaubt den Einsatz von höher konzentrierten Gelen als dies bei einer Aufhellung zu Hause möglich

ist. Entsprechend intensiver ist das Ergebnis und es kann in nur einer bis eineinhalb Stunden vollständig erreicht werden. Die entsprechenden Produkte von Philips ZOOM! wurden nach höchsten Qualitätsstandards speziell für diese Anwendung entwickelt und sind klinisch validiert. Alle Philips ZOOM! Produkte sind nachweislich nicht schädlich für Zähne und Zahnfleisch.

#### Philips ZOOM! - das clevere Wirkprinzip mit blauem LED-Licht.

Bei der Philips ZOOM! Zahnaufhellung in der Praxis wird die Wirkung des Aufhellungsgels durch eine speziell hierfür entwickelte Lampe mit blauem LED-Licht verstärkt. Dank dieser Philips ZOOM! Lampe werden Verfärbungen trotz kürzerer Anwendungszeit deutlich intensiver entfernt als bei einer vergleichbaren Behandlung ohne Licht. Alle Detail direkt am Stand in Bern.

**PHILIPS**

**sonicare**

DiamondClean

# Philips Sonicare DiamondClean Für eine perfekte Zahnreinigung!

- Entfernt bis zu 10 x mehr Plaque\*
- Strahlenderes Lächeln in einer Woche mit unserem DiamondClean-Bürstenkopf\*\*
- Verbessert die Gesundheit des Zahnfleisches innerhalb von nur zwei Wochen\*\*

Philips Sonicare

**Der  
Schweizer  
Marktführer\***

bei elektrischen Zahnbürsten



\* basierend auf dem Marktanteil in der Schweiz  
\*\* basierend auf dem Marktanteil in der Schweiz



innovation  you

\* im Vergleich zu einer Handzahnbürste  
\*\* basierend auf zwei Zahnputzzyklen von jeweils zwei Minuten pro Tag im Clean-Putzprogramm



Die große PUSH Dental  
**SOMMER  
AKTION**

*Wir feiern den Sommeranfang!*

**20%**

**RABATT**

auf unser gesamtes  
Sortiment\*

**nur am  
21.06.2018**

*PUSH is different - PUSH is you*





Bestellen Sie online unter [www.push-dental.ch](http://www.push-dental.ch)  
oder telefonisch unter **+41 44 419 20 20**

\*Arzneimittel und Aktionsartikel sind von der Aktion ausgeschlossen.

**PUSH Dental**  
My Trade Schweiz GmbH  
Betpurstrasse 14  
8910 Affoltern am Albis

☎ +41 44 419 20 20  
☎ +41 44 419 20 19  
🌐 [www.push-dental.ch](http://www.push-dental.ch)  
✉ [office@push-dental.ch](mailto:office@push-dental.ch)

 **PUSH**  
PURE SWISS HEALTH

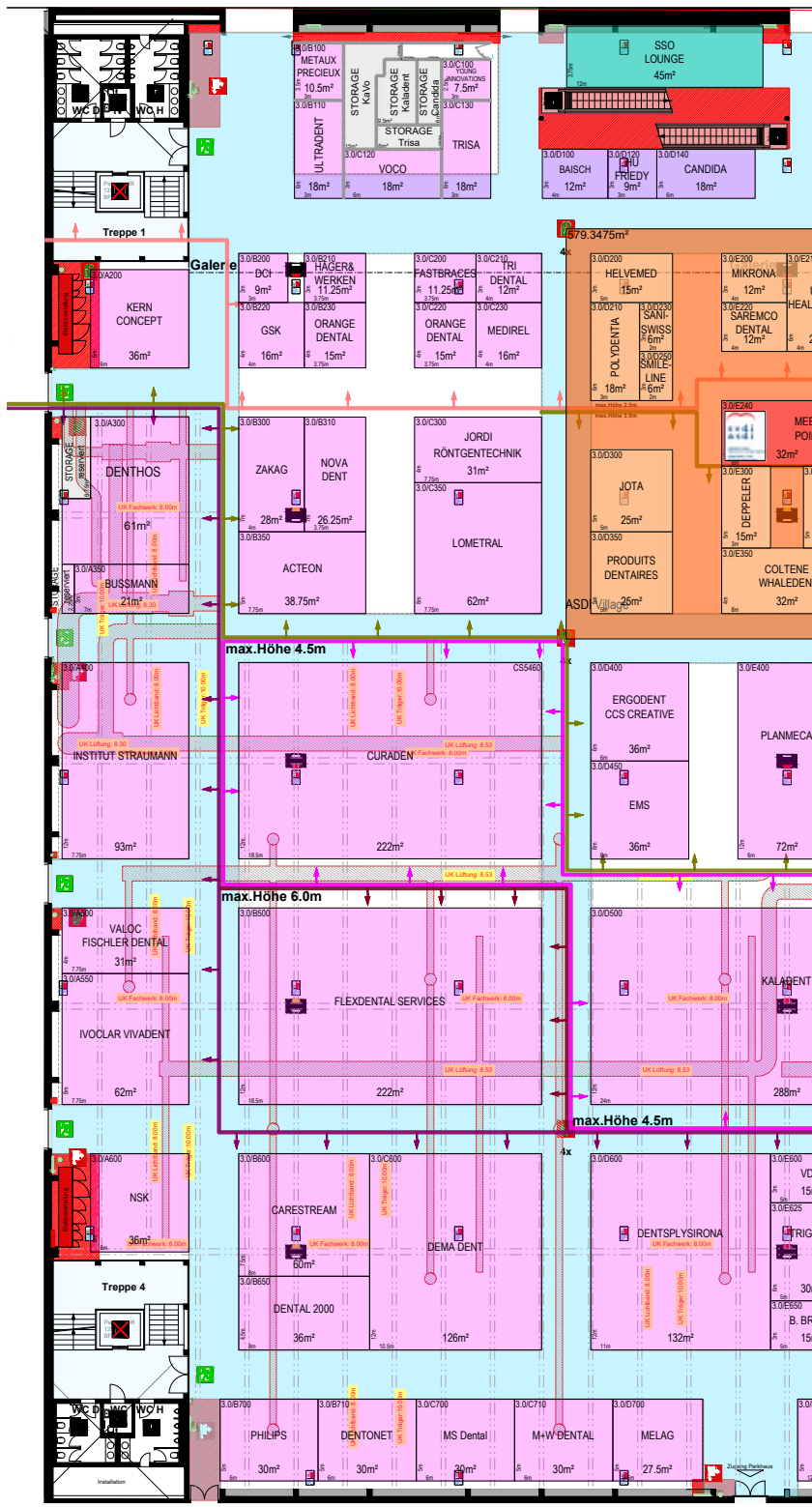



# Young Prophy Paste für sichtbar hellere Zähne

Die Sorten Minze und Beere in der praktischen Einzeldosis



**Y**oung Dental präsentiert neue Pasten für die Professionelle Zahnreinigung. Sie beseitigen Verfärbungen, erzielen eine deutliche Zahnaufhellung und überzeugen mit bemerkenswerter Effizienz. Die ph-neutralen Pasten sind weniger abrasiv als vergleichbare Produkte, wirken daher besonders schonend und sind außerdem vegan, zucker-, laktose- und glutenfrei.

Die Sorten „Minze“ und „Beere“ werden als praktische Einzeldosis geliefert, der passende Fingerhalter ist gratis mit dabei. Die hygienische Einwegverpackung minimiert das Risiko einer Kreuzkontamination. Erhältlich sind eine fluoridfreie Polierpaste in feiner Körnung und ein Stain Remover in mittlerer Körnung

mit 1,23% Fluorid. Um Spritzer zu reduzieren, hat Young Dental für seine Pasten eine besonders adhäsive Konsistenz entwickelt.

Zu den Inhaltsstoffen gehört der Zuckersersatz Xylitol, er vermindert die Bildung von Plaque sowie die Produktion zahnschädigender Säuren und hat eine nachgewiesene kariostatische und sogar antikariogene Wirkung. Ein weiterer Bestandteil ist Natron, das die Reinigungszeit verkürzt und die Zahnaufhellung fördert. Darüber hinaus verbessert es die Pufferkapazität des Speichels und beseitigt schädliche Mikroorganismen im Zahnbelag. Gleichzeitig wird dank der säureneutralisierenden Wirkung das Wachstum von Kariesbakterien gehemmt.

**BESUCHEN SIE UNS!**

**Dental Bern 2018**

**Halle 3.0 | Stand C100**

# Fliegen auch Sie auf unsere Angebote!

Frühlingsaktion 2018  
01. April - 31. Mai





# Neuheiten von Voco

## 3D-Druck, Composite-Blöcke und fließfähiges Bulk-Fill



### Solflex 3D-Drucker

Eine stetig zunehmende Zahl an Dental- und Praxislaboren setzt bereits auf die Digitalisierung ihrer Arbeitsabläufe. Der SolFlex 3D-Drucker von VOCO ermöglicht einen einfachen Einstieg in die additive Fertigungstechnologie. Durch die Kombination von Scans mit anschließendem Design und 3D-Druck gelingt schnell und passgenau die Herstellung von zum Beispiel Modellen und Schienen für die kieferorthopädische Zahnheilkunde. Den SolFlex Drucker gibt es in drei Größen sowohl für das Labor als auch für den Einsatz in der Praxis.

### Die stärksten ihrer Art: Grandio blocs und Grandio disc

Mit den Composite-Blöcken Grandio blocs in zwei Größen für Inlays/Onlays, Veneers und Einzelkronen bietet VOCO Zahnärzten und Laboren die Möglichkeit, alle Stärken der bewährten Grandio-Produktfamilie auch in der digitalen Prothetik zu nutzen. Erweitert wird das CAD/CAM-Portfolio jetzt um die Nano-Hybrid-Composite-Ronden Grandio disc, aus der Inlays/Onlays, Veneers oder Kronen für die definitive Versorgung erstellt werden können. Erhältlich sind Grandio blocs und Grandio disc jeweils in zwei Transluzenzstufen (LT/low-translucent und HT/high-translucent). Beide Materialien lassen sich mit allen marktüblichen Fräsgeräten verarbeiten.



### Admira Fusion: Keramik pur zum Füllen

Mit Admira Fusion präsentiert VOCO ein rein keramisch basiertes und biokompatibles Universal-Füllungsmaterial frei von klassischen Monomeren. Ermöglicht wird dies durch die innovative Verbindung der Nano-Hybrid- mit der ORMOCER®-Technologie, bei der Siliziumoxid die Basis für die Harzmatrix und die Füllstoffe bildet. Deshalb weist Admira Fusion u.a. eine sehr niedrige Polymerisationsschrumpfung von nur 1,25 Vol.-% auf. Zur Produktlinie gehören zudem die Bulk-Fill-Variante Admira Fusion x-tra, das fließfähige Bulk-Fill-Material Admira Fusion x-base sowie das fließfähige Admira Fusion Flow.





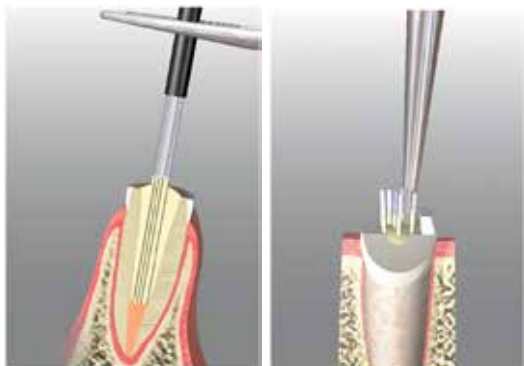

*Rebilda® Post GT: der gebündelte glasfaserverstärkte Composite-Wurzelstift von VOCO* Foto: Voco

### **Rebilda® Post GT – Gebündelter glasfaserverstärkter Composite-Wurzelstift**

Rebilda Post GT ist ein röntgenopaker, transluzenter glasfaserverstärkter Composite-Wurzelstift, der über ein dentinähnliches Elastizitätsverhalten verfügt und für einen deutlich stärkeren Verbund zum Stumpfaufbau sorgt als herkömmliche Wurzelstifte. Rebilda Post GT besteht aus einem Bündel dünner Einzelstifte, welche zunächst durch eine Manschette zusammengehalten werden und sich in nur einem Arbeitsschritt in den Wurzelkanal einbringen lassen. Nach Vorbehandlung des Wurzelkanals wird das Stiftbündel silanisiert, mit Befestigungscomposite benetzt und anschließend in den mit Befestigungscomposite gefüllten Wurzelkanal gesetzt.

Vor der Polymerisation des Befestigungscomposites wird die Manschette entfernt, sodass sich die Einzelstifte mit einem geeigneten Instrument im gesamten Kanal ausbreiten lassen. Durch die Auf-

preizung der Stifte erfolgt sowohl eine gleichmäßige Verstärkung des Befestigungscomposites im gesamten Wurzelkanalverlauf als auch eine Vergrößerung der Kontaktfläche zum Aufbaucomposite im koronalen Bereich, was zu einer hohen Stabilität des Stift-Aufbau-Systems insgesamt führt.

Rebilda Post GT ermöglicht eine ebenso individuelle wie substanzschonende Versorgung, denn die dünnen Einzelstifte lassen sich im gesamten Wurzelkanal ausbreiten und passen sich der jeweiligen Wurzelkanalmorphologie optimal an. Daher ist auch eine Wurzelkanalerweiterung mittels Bohrer für einen darauf abgestimmten Stift nicht notwendig, sodass keine weitere Zahnschubstanz verloren geht, was zwangsläufig zu einer Schwächung der Wurzelstruktur führen würde.

Rebilda Post GT eignet sich durch seinen einzigartigen Aufbau ganz besonders für den Einsatz in nicht-runden Wurzelkanälen sowie in Wurzelkanälen, die maschinell aufbereitet wurden.

# Neue Implantat-Scaler aus Titan von Hu-Friedy

**Die neue Reihe von Implantat-Scalern aus Titan in fünf Ausführungen erlaubt die sorgfältige und sichere Entfernung von Biofilm und Zahnstein von sub- und supragingival liegenden Oberflächen von Dentalimplantaten.**



Zu den neuen Implantat-Scalern aus Titan gehören der 204SD Sichel-Scaler im Winkelstück-Design für einen verbesserten Zugang zu distalen Flächen, die Langer 1/2 Kürette - perfekt für den Unterkiefer-Seitenzahnbereich - und Hu-Friedys charakteristische Gracey Mini Five® Scaler 1/2, 11/12 und 13/14, die mit ihren kürzeren, dünneren Klingen und den längeren Endschaften die Herausforderung tiefer und/oder enger Taschen meistern.

Zusätzlich bringen Hu-Friedys Implantat-Scaler aus Titan mehrere neue Funktionen für den Instrumententräger mit sich. Die Arbeitsenden, die aus der gleichen Titanlegierung wie die Implantate und Abutments bestehen, agieren sanfter als Edelstahl. Die türkisfarbenen anodisierten Arbeitsenden aus Titan bieten einen stärkeren Kontrast zu den Abutment-Oberflächen und dienen

gleichzeitig der Abgrenzung spezieller Instrumente vom übrigen Instrumentarium. Die Instrumente können außerdem nachgeschärft werden.

Hu-Friedy verfügt außerdem auch über eine Reihe von Colorvue® Sonden, deren sanfte, flexible Spitzen aus Harz besonders hilfreich bei der Untersuchung von Patienten mit Dentalimplantaten sind.

Die neuen Implantat-Scaler aus Titan ergänzen die bestehenden nicht gefüllten Implanacare II-Instrumente aus Harz, die sich ideal für die prothetische Krone sowie für die einfache Biofilmentfernung von dem Abutment und dem Implantat aus Titan eignen. Unter Berücksichtigung des Bedarfs für die wachsende Anzahl von Patienten mit Prothesen sind Hu-Friedys Implantat-Scaler aus Titan für die sichere und wirksame Zahnsteinentfernung von Implantat-Oberflächen aus Titan bestimmt. Die präzisen Arbeitsenden stellen einen besseren Zugang zu Parodontaltaschen mit höherem Patientenkomfort sicher, während die verbesserte ergonomische Form und Sichtbarkeit den Zahnärzten Bestleistungen ermöglichen. Weitere Informationen erhalten Sie auf

[www.hu-friedy.com/TIS](http://www.hu-friedy.com/TIS)



ZU HART.

ZU WEICH.

GENAU RICHTIG!



IMPLANTATREINIGUNG MIT  
**TITAN-  
INSTRUMENTEN**

VERBESSERTE SICHTBARKEIT | IMPLANTATERHALTUNG | ERGONOMISCHES FEINGEFÜHL

Schonend an Implantaten,  
effizient an Konkrementen.

Haben Sie Fragen? Kontaktieren Sie uns  
E-Mail: [HFEKundendienst@hu-friedy.com](mailto:HFEKundendienst@hu-friedy.com)

[www.hu-friedy.eu](http://www.hu-friedy.eu)

©2018 Hu-Friedy Mfg. Co., LLC. Alle Rechte vorbehalten. HFL-0380E/0118

How the best perform



# Neuheiten von Kulzer

## Venus Diamond, Venus Pearl, iBond Universal

### **Venus® Diamond –**

#### **Ästhetik in ihrer schönsten Form**

Das hochästhetische Nano-Hybrid Komposit Venus Diamond kombiniert niedrige Schrumpfkraft und hohe Festigkeit in einmaliger Weise miteinander. Das Universalkomposit zeichnet sich durch eine festere Konsistenz während des Modellierens aus und ist sehr komfortabel in der Anwendung. Der Aufbau sowohl direkt als auch indirekt gefertigter Restaurationen ist einfacher und damit effizienter für Sie. Venus Diamond erfüllt die höchsten Ansprüche an restaurative Lösungen und ihr natürliches Aussehen.

### **Venus Pearl – Ästhetik in ihrer schönsten Form**

Begegnen Sie dem neuen Versorgungsmaßstab. Das Nano-Hybridkomposit Venus Pearl komplettiert das natürliche Farbkonzept und die exzellenten physikalischen Eigenschaften, die bereits mit Venus Diamond geboten wurden. Es bietet Ihnen jedoch eine weichere Konsistenz während des Modellierens. Das Geheimnis der geschmeidigeren Konsistenz von Venus Pearl liegt im angepassten Füllersystem. Das Geheimnis Ihrer lächelnden Patienten liegt in Ihren ästhetischen Restaurationen.

### **iBOND® Universal – Klebt. Einfach. Alles.**

iBOND Universal ist das universelle, lighthärtende Adhäsiv für alle Bonding-Techniken und Indikationen. Es ist unser Allrounder für zuverlässige Haftfestigkeit und kompatibel mit licht-, dual- und selbsthärtenden dentalen Materialien.



## Mit einem zuverlässigen Partner zum perfekten Ergebnis. Zahnerhaltung mit System – und viel Erfahrung.

- » **iBOND Universal** – Der Alleskönner in Sachen Bonding: iBOND Universal ermöglicht das Bonden von Kompositen/Kompomeren, Edelmetall, NEM, Zirkonoxidoder Silikat-/Glaskeramik. Es ist kompatibel mit licht-, dual-und selbst härtenden Materialien.
- » **Venus Komposite** – von der einfachen Restauration bis hin zur komplexen, anspruchsvollen Versorgung sind optimale Ergebnisse garantiert. Die Venus Produktfamilie bietet individuelle Lösungen, die durch ihre natürliche Schönheit überzeugen.
- » **Translux2Wave** – eine leichte, kabellose LED-Polymerisationslampe für viel Bewegungsfreiheit mit kürzerem Lichtleiter und angepasstem Winkel sowie eine breite Spektrale Leistung mit zwei Wellenlängenbereichen.
- » **Venus Supra** – Vor- und Hochglanzpolierer bestehend aus hochgefülltem Silikon mit mikrofeinem Diamantpulver; universell einsetzbar als System für alle Komposite und Restaurationen.

Mundgesundheit in besten Händen.



**KULZER**  
MITSUI CHEMICALS GROUP

# Neuheiten von Dentsply Sirona

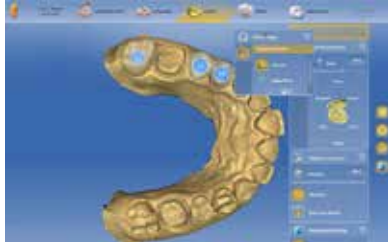

## CEREC Premium SW 4.5

**M**ehr Möglichkeiten, einfacher, sicherer, schneller. Anwender profitieren mit der CEREC Premium SW 4.5 von einer umfassenden Unterstützung durch die neue Software: Das System leitet systematisch durch den Workflow, der deutlich weniger Schritte umfasst als bisher. Typische Restaurationen werden automatisch erkannt, die Farbanalyse „shade detection“ sorgt für ästhetisch sehr ansprechende Ergebnisse. Die optimierte Frässtrategie kommt vor allem der Passgenauigkeit von komplexen Konstruktionen zugute.

### **Bekannter Workflow mit noch mehr Möglichkeiten**

Die CEREC Premium Software 4.5 überzeugt durch eine einfache und schnell bedienbare Oberfläche. Anwendern, die bereits Erfahrungen vor allem mit der Software 4.5 gemacht haben, wird vieles schnell vertraut sein. CEREC kann in der Premium-Version für noch mehr Indikationen genutzt werden – etwa für Brückengerüste, Abutmentbrücken oder auch Kronenkäppchen. Dabei profitieren Anwender von

den verbesserten biogenerischen Erstvorschlägen, die optimal auf die Anatomie des Patienten eingehen – auch bei schwierigen anatomischen Situationen. Dafür nutzt die Software mehr Details der digitalen Abformung mit der CEREC Omnicam. Das Ergebnis ist eine nochmals verbesserte Passgenauigkeit.

Der Export der STL-Daten erlaubt die Verwendung der Daten der digitalen Abformung auch für Softwareprodukte anderer Hersteller. Daraus ergeben sich neue Optionen für die Digitalisierung der Praxis, etwa in der Implantologie.

Verbesserungen ergeben sich auch aus der modifizierten Kommunikation der Software mit dem Sinterofen CEREC SpeedFire. Dieser ermöglicht die Versorgung von Patienten mit Zirkonrestaurationen in nur einer Sitzung. Mit verschiedenen meso-Blöcken, unter anderem Zirkonoxid, können auch direktverschraubte Kronen zur Versorgung von Implantaten gefertigt werden.

### **Mehr Wirtschaftlichkeit durch zusätzliche Tools**

Mit der neuen Software steht auch die CEREC Premium CAM SW zur Verfügung. Mit der Funktion „Nesting“ und „Stacking“ können mehrere Restaurationen aus einem Materialblock geschliffen werden. Dadurch ist eine noch effektivere Produktion und Auslastung aller Einheiten möglich. Die CEREC Premium Software 4.5 setzt eine CEREC SW 4.5 Lizenz voraus und kann als DVD oder als Download-Link geordert werden.





## Mitmachen und Gewinnen - Dental Bern 2018

Dentsply Sirona Schweiz begrüsst Sie herzlich an der diesjährigen Dental Bern 2018.

Lassen Sie sich an unserem Stand von hochwertigen digitalen Lösungen begeistern und gewinnen Sie mit etwas Glück eine Gold-Card für das 89. Internationale Lauberhornrennen.

Wir freuen uns auf Ihren Besuch am Stand 3.0 / D600.

# Einer für alles: VDW, Ihr Partner für die Endodontie

Mit „Endo Easy Efficient“ unterstützt VDW Zahnärzte optimal darin, Wurzelkanalbehandlungen einfach, effizient und erfolgreich in den Praxisalltag zu integrieren.



Um dem Wunsch von Patienten nach einem langfristigen Zahnerhalt entsprechen zu können, entwickelt sich die Endodontie ständig weiter. Zunehmend platzieren Dental-Hersteller punktuell Einzelangebote – und das sowohl im Premium- als auch im rein preisorientierten Segment. Diesen Ansatz hat VDW in der Vergangenheit nicht verfolgt und wird dies auch in Zukunft nicht tun. Als erfahrener Endo-Partner mit fast 150 Jahren Expertise bietet das Unternehmen ein ganzheitliches System von höchster Qualität und den notwendigen umfassenden persönlichen Services – die ideale Basis für ein wirtschaftliches Gesamtkonzept. Im Fokus des Versprechens „Endo Easy Efficient“ steht dabei ganz klar der Praxisnutzen und ein ganzheitlicher Ansatz für

- vereinfachte, individuelle Arbeitsabläufe,
- Sicherheit in der Anwendung,

- überzeugende Wirtschaftlichkeit und
- langfristigen Behandlungserfolg.

## RECIPROC®: Motor und Feile bilden eine Einheit

Ein Schlüssel zum Erfolg mit VDW sind ineinander greifende Produkte und Services: Die RECIPROC® Feilen mit ihrer reziproken Bewegung erlauben beispielsweise, einen Wurzelkanal mit nur einem Instrument aufzubereiten – dank einem validierten Zusammenspiel von Feile und Motor. „Viele Hersteller bieten entweder Feilen oder Motoren an. Bei uns werden die Einzelkomponenten bereits in der Entwicklung immer als Teil des Gesamtkonzeptes gedacht – das erleichtert die Anwendung und sorgt für exzellente Ergebnisse für den Zahnarzt und den Patienten,“ sagt Martin Karle, Marketing Director der VDW GmbH.

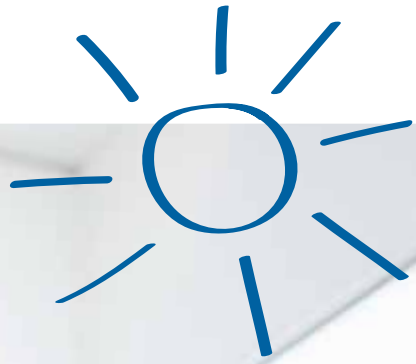

**Gelassenheit  
inklusive** | Das Endo-  
System

**Verlassen Sie sich auf uns.** Schon seit 1869 widmen wir uns der Endodontie mit dem höchsten Ziel, dass Sie und Ihre Patienten zufrieden sind. Deshalb verfolgen wir einen ganzheitlichen Ansatz: Perfekt aufeinander abgestimmte Produkte treffen auf klinische Ausbildung, kombiniert mit exzellentem Kundenservice. Für einfache und effiziente Endo-Behandlungen – jetzt und in Zukunft. Gehen Sie keine Kompromisse ein: **Entscheiden Sie sich für das VDW Endo-System – mit Gelassenheit inklusive.**

# Zirkonzahn Worldwide

Neuheiten und Workflowpräsentation Live!

WORKFLOWPRÄSENTATION LIVE AUF DER DENTALBERN!

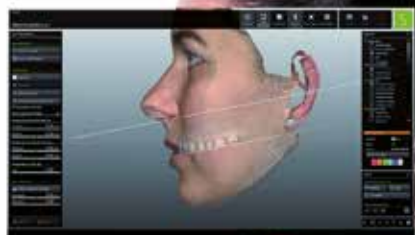

Zirkonzahn ist auf den Grundwerten Disziplin, Ordnung, Innovation, Vertrauen und Verantwortung errichtet. Firmengründer Enrico Steger und sein Team haben es sich zum Ziel gesetzt, ihren Kunden alles zur Verfügung zu stellen, damit diese mit zahntechnischen Meisterwerken glänzen. Sämtliche Produkte werden im Firmenhauptsitz in Südtirol entwickelt, produziert und kontrolliert. Somit sind alle Komponenten perfekt aufeinander abgestimmt.

Am Dental Bern Messestand können Sie sich über alle Zirkonzahn Neuheiten rund um CAD/CAM System, Software und Materialien informieren. Sie möchten zudem wissen, wie Sie Zahnrestaurationen zu 100% anhand patientenindividueller Ebenen erstellen und Ihren

Workflow komplett digital gestalten können? Dann laden wir Sie zweimal täglich zur Live-Präsentation an unseren Stand ein. Zahntechnikermeister Marco Heidel stellt am praktischen Beispiel digitale und manuelle Arbeitsschritte vor, durch die sich auf Basis hoher Planungssicherheit schlanke Behandlungsverläufe und hohe Patientenzufriedenheit erzielen lassen.

**Live-Präsentation:** „Workflow von A-Z: Die perfekte digitale Arbeitsgrundlage mit 3D-Patientendaten, PlaneSystem® und Plane Analyser Kieferregistrierungssystem“

**Termine:**

Deutsch: Do.+Sa. 11.00 Uhr  
Fr. 15.00 Uhr  
Ital./Frz: Do. 15:00 Uhr  
Fr. 11:00 Uhr

**Zirkonzahn®**

LIVE-PRÄSENTATION ZUM DIGITALEN  
WORKFLOW! TÄGLICH 11:00 UND 15:00 UHR  
STAND F240, HALLE 3



SCHAFFE AUSSERGEWÖHNLICHES  
WIR ZEIGEN DIR WIE

# Das Beste für Sie – von Dürr Dental!

Der Medizintechnik-Spezialist Dürr Dental präsentiert seine Highlights aus allen Unternehmensbereichen in Bern.



Über € 20 Millionen investiert Dürr Dental in die Entwicklung seiner jüngsten Produktinnovationen. Im Fokus stehen hierbei das 3D-Röntgensystem VistaVox S, der Dampfsterilisator Hygoclave 90 und das neue Premium Prophylaxe-System Lunos®.

Das innovative **VistaVox S** liefert neben DVT-Aufnahmen auch OPGs in perfekter Bildqualität. Sein Field of View mit einem kieferförmigen Ø 100 x 85 bildet einen diagnostischen Bereich bis zu den hinteren Molaren, der mit konventioneller 3D Technik teure Geräte eines Volumens mit 130 mm Durchmesser erfordern würde. Zusätzlich bietet VistaVox S zehn Volumen 50 x 50 mm in 80 oder 120 µm Auflösung. Ergänzt durch 17 Panoramaprogramme sind Zahnarztpraxen sowohl im 2D- als auch im 3D-Bereich mit bester bildgebender Diagnostik ausgestattet.

Die DuraSteam Technologie des Dampfsterilisators **Hygoclave 90**

erlaubt die Verwendung hochwertiger Materialien, klug durchdachte Bauteile und hohe Verarbeitungsqualität. Hohe Zuverlässigkeit, beeindruckend schnelle Zykluszeiten und Energieeffizienz werden durch die perfekte Kombination aus Dampfkondensator, Drei-Kolben-Vakuumpumpe, Heatpipe, aufgeschweißten Ventilsitzen und starken 2400 Watt Heizleistung erreicht.

**Lunos®**, das neue Premium Prophylaxe-System von Dürr Dental, bietet für weite Bereiche der professionellen Zahnreinigung ein Pulver-Wasserstrahl-Handstück für die supragingivale Behandlung mit einzigartiger Wechselkammer, unterschiedliche Pulver und Pasten, Mundspüllösung bis hin zum Wellness-Tuch für einen erfrischenden Behandlungs-Abschluss – damit am Ende alle Beteiligten „vor Freude strahlen“, so der Slogan der Marke Lunos®.



# VistaVox S: Das 3D von Dürr Dental.

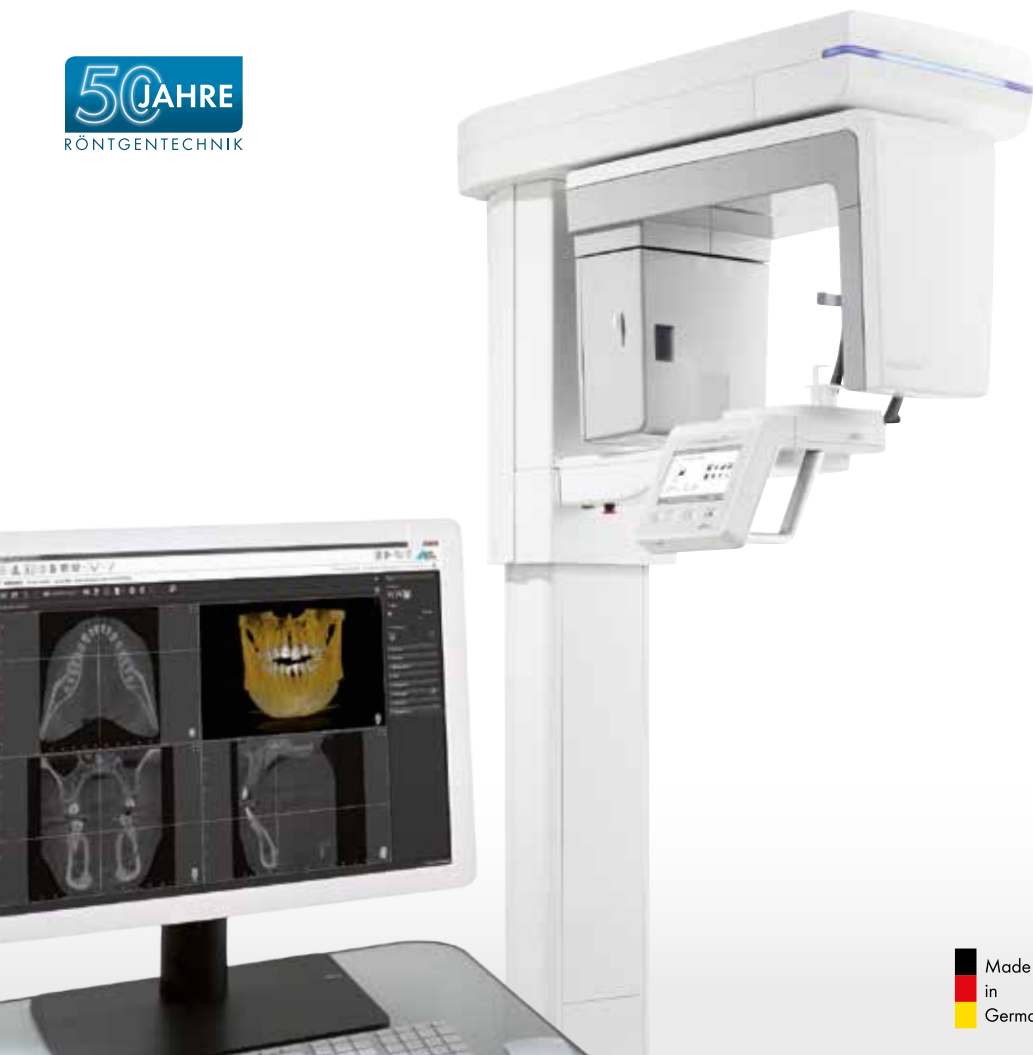

**Mehr Diagnostik – weniger Strahlung:** Weil sich das Abbildungsvolumen von VistaVox S an der menschlichen Anatomie orientiert, erfassen Sie mit einer einzigen Patientenpositionierung beide Kieferbögen. Und das bei ergonomischer, intuitiver Bedienung, u.a. via 7"-Touchdisplay. Zusätzlich liefert Ihnen VistaVox S dank S-Pan-Technologie perfekte 2D-Aufnahmen. **Mehr unter [www.duerrdental.com](http://www.duerrdental.com)**

**DÜRR  
DENTAL**  
DAS BESTE HAT SYSTEM

# Neuheiten von GC in Bern



## Hochfestes Restaurations - Composite

- Keine Abdeckschicht erforderlich!
- Einfach injizieren!
- Bequeme Handhabung!

## GC D-Light Pro – intelligente Kombination aus Lichthärtung und Diagnostik

Die LED-Lichthärtelampe mit dualer Wellenlänge D-Light Pro vereint eine Leuchte zur Aushärtung dentaler Materialien mit einem starken Diagnosewerkzeug zum Erkennen von Plaque, entmineralisiertem Dentin, Fissuren, Mikroundichtigkeiten und alten fluoreszierenden Restaurationen.



## Ästhetik reduziert auf die Essenz

GC stellt auf der WID zwei neue Viskositäten des Essentia Universal farbtönen vor: **Essentia HiFlo** und **Essentia LoFlo**. Mit drei Konsistenzen (pastös, injizierbar und fließfähig) bietet der Essentia Universal farbtönen nun drei starke Optionen für alle Kavitätenklassen im Seitenzahnbereich.

## Initial LiSi Press

Initial LiSi Press ist der erste Lithium-Disilikat Keramikgot mit High Density Micronization (HDM), die unübertroffene physikalische Eigenschaften und von allen auf dem Markt erhältlichen Presskeramikvarianten die natürlichste und lebensechteste Ästhetik bietet. Das Ergebnis ist eine optimale Kombination aus Stabilität und Ästhetik. Somit ist Initial LiSi Press für alle Arten von Restaurationen und über alle Transparenzstufen hinweg perfekt geeignet.



## GC G-CEM LinkForce – ein Befestigungszement für alles

Der neue dualhärtende Composite-Zement GC G-CEM LinkForce: Mit einem breiten Einsatzspektrum, idealen Haftverbund- und Ästhetikeigenschaften sowie einfacher Anwendung kommt die ultimative Universallösung dem Praxisbedürfnis an Materialien nach, die unkompliziert und vielseitig anwendbar sind sowie beständig vorhersagbare Ergebnisse liefern.



### G-Premio BOND: Keine Kompromisse

Keine Kompromisse bei der Performance

- Keine Debonding
- Keine Verfärbungen
- Keine post-operativen Sensibilitäten

Keine Kompromisse bei der Verarbeitung

- Keine Fehler
- Kein Stress
- Kein Abfall



### GC Initial LRF BLOCK: Starke Ergebnisse schnell und einfach

Der Block ist die ideale Lösung für eine Vielzahl von Indikationen: von einzelnen Front- oder Seitenzahnkronen über Inlays und Onlays bis hin zu Endokronen im Molarenbereich. Der Chairside-Block ist in einer CEREC®/inLab- und Universal-Variante verfügbar und damit die perfekte Wahl sowohl für CEREC®/inLab- als auch für andere CAM-Systeme. Dabei besticht er vor allem durch seine schnelle und einfache Anwendung. Mit dem LRF BLOCK ist die Restauration in drei

einfachen Schritten abgeschlossen: Nach Fräsen, Polieren und Zementieren ist das Ergebnis hochstabil und ästhetisch ansprechend. Dabei macht das Material sich die Eigenschaften von Feldspat und Leuzit zunutze und verbindet die Vorteile hochfester Materialien mit denen weniger fester Keramiken.



# Top-Neuheiten von der VITA Zahnfabrik!



## VITAPAN EXCELL®: Allrounder nach dem Vorbild der Natur

**D**as ästhetische Regelwerk sollte auch für Konfektionszähne in der Teil-, Implantat- und Totalprothetik gelten. Der hochästhetische Allrounder VITAPAN EXCELL entspricht diesen allgemeingültigen Gesetzmäßigkeiten: Zahnachsen, Kontaktflächen, Winkelmerkmale, Zahnhalsdimension, Gingivaverlauf, Längen-Breitenverhältnis und der vielschichtige anatomische Aufbau entsprechen dem natürlichen Vorbild. Mit dem brillanten Farb- und Lichtspiel von VITAPAN EXCELL wird der Praktiker den ästhetischen Ansprüchen der Patienten gerecht. Für einen nachhaltigen klinischen Erfolg sorgt die abrasionsbeständige VITA MRP (Microfiller Reinforced Polyacrylic) Kompositrezeptur.



## VITA ENAMIC® multiColor: Monolithische Hochästhetik

**D**ie Hybridkeramik VITA ENAMIC hat sich seit Jahren bewährt und macht jetzt mit einer hochästhetischen Variante auf sich aufmerksam. Der einzigartige Bauplan mit allen klinischen Vorteilen verändert sich dabei nicht: Ein porös vorgesinterter Feinstruktur-Feldspatkeramikblock (86 Gew%) wird mit einem Polymer infiltriert (14 Gew%). Neu ist jetzt ein integrierter naturgetreuer Farbverlauf in sechs feinnuancierten Schichten vom Hals bis zur Schneide.

Das Ergebnis: VITA ENAMIC multiColor! Auch ohne Individualisierung sorgt das schnell und einfach bearbeitbare duale Netzwerk damit für hochästhetische monolithische Einzelzahnversorgungen im Front- und Seitenzahnbereich.

# VITAPAN EXCELL® – Ein neuer Maßstab!

Brillante Lebendigkeit in Form, Farbe und Lichtspiel!



Jetzt #Formvollendung bestellen!

## # Formvollendung

„Besonders schön finde ich an VITAPAN EXCELL, dass der Zahn so körperhaft und lebendig wirkt“

*ZT Benjamin Strasser*



3553071

# Implantmed inklusive W&H Osstell ISQ Modul



## Für ein stabiles Implantat

**Mit der weltweit ersten und exklusiven Integration der Osstell ISQ-Funktionalität bietet W&H zusätzlich zu den verbesserten Implantmed-Funktionalitäten ein einzigartiges System zur Messung der Implantatstabilität.**

Die Entscheidung über den richtigen Belastungszeitpunkt eines Implantats wird unter Berücksichtigung aller Schlüsselparameter und Risikofaktoren der Patienten immer komplexer. Mit dem optionalen und nachrüstbaren W&H Osstell ISQ Modul profitieren Chirurgen ab sofort von einem einzigartigen System zur Messung der Implantatstabilität. Während die in Implantmed integrierte maschinelle Gewindeschneidfunktion sowie die Kontrolle des Drehmoments den Zahnarzt beim

Setzen der Implantate unterstützen, erleichtert Osstell ISQ (Implant Stability Quotient) die Entscheidung über den optimalen Belastungszeitpunkt eines Implantates. Mit Hilfe der nicht invasiven Messung kann nicht nur die Primärstabilität von Implantaten bestimmt werden, sondern die Osseointegration durch sekundäre Messungen beobachtet und der optimale Zeitpunkt für die Belastung des Implantats bestimmt werden. Der ISQ Wert (ISQ Skala von 1 - 100) wird nach erfolgter Messung am Display angezeigt und ist dank zahlreicher klinischer Studien einfach zu interpretieren. Mit der Dokumentationsfunktion des Implantmed können alle Werte der Implantatinserterion auf einem USB-Stick gespeichert werden.

Durch diese einzigartige Kombination modernster Technologien von W&H und Osstell gelingt es, neue Standards zu setzen und dem Anwender ein entscheidendes Plus an Funktionalitäten, Sicherheit sowie höchste Behandlungseffizienz zu bieten.





Hält, was es verspricht.  
Heute und morgen!



### Implantmed mit W&H Osstell ISQ module für sichere Behandlungsergebnisse.

Mit dem als Zubehör erhältlichen W&H Osstell ISQ module ist eine gesicherte Bewertung der Implantatstabilität möglich. Zusammen mit der Drehmomentkontrolle erhöht das substantiell die Sicherheit im Behandlungsablauf. Jederzeit upgraden – für heute und morgen!

implantmed

 OSSTELL



Exklusiv bei W&H: Das Osstell IDx ist ein schnelles und nicht-invasives System zur Messung der Implantatstabilität sowie zur Beurteilung der Osseointegration.

Werkvertretung in der Schweiz mit direktem Support:

W&H CH-AG, Industriepark 9, CH-8610 Uster, ☎ 043 497 84 84, info.ch@wh.com [wh.com](http://wh.com)

# Der perfekte Match

Das neue Presskeramiksystem von Cendres+Métaux besteht aus der Lithiumdisilikat-Glaskeramik Livento® press und der Verblendkeramik Soprano® 10. Zwei Produkte, die sich ideal ergänzen und farbstabile Lösungen möglich machen.



## Leichtigkeit in der Anwendung

Die wesentlichen Merkmale der Lithiumdisilikat-Glaskeramik Livento® press sind die homogene Struktur, die hohen Festigkeitswerte und die Zuverlässigkeit des Materials. Bei der Verarbeitung von Livento® press bleiben Passung und Farbe stabil und eine aufwändige Nachbearbeitung entfällt.

Die Verblendkeramik Soprano® 10 überzeugt in der einfachen und zeitsparenden Verarbeitung und kann beiderlei, für die ästhetische Verblendung von Gerüsten aus Lithiumdisilikat sowie Zirkoniumdioxid verwendet werden. Die tixotropen Eigenschaften der Pulver-Flüssigkeit-Mischung Soprano® 10 ermöglichen eine schnelle und sichere Schichtung: bei der Bearbeitung ist Soprano® 10 viskös und verbleibt nach Abschluss der Modellation stabil.

## Intelligent verpackt

Livento® press und Soprano® 10 sind in sieben Kits erhältlich, die von erfahrenen Zahn Technikern zusammengestellt wurden. Der Inhalt der Kits beschränkt sich auf das Wesentliche und ist so optimal auf die Laborbedürfnisse ausgerichtet. Ein durchdachtes System, das die Verarbeitung von Lithiumdisilikat zu einem besonderen Erlebnis macht. „Mit Livento® press und Soprano® 10 gelingt es mir meine Arbeiten auf ein nächstes Level zu bringen.“ betont Amin Hassouneh, begeisterter Anwender des Presskeramiksystems. Lassen auch Sie sich von Livento® press und Soprano® 10 von Cendres+ Métaux überzeugen!

# esthetic.line

Livento® press

Soprano® 10

Der perfekte Match: Die Lithiumdisilikat-Glaskeramik Livento® press und die Verblendkeramik Soprano® 10. Zwei Produkte, die sich ideal ergänzen und farbstabile Lösungen möglich machen.

Entdecken Sie unser neues Presskeramiksystem und weitere Neuheiten an der Dental Bern.

31. Mai – 2. Juni 2018 / Halle 3 / Stand 1400



Cendres+Métaux SA  
Rue de Boujean 122  
CH-2501 Biel/Bienne

Phone +41 58 360 20 00  
info@cmsa.ch  
www.cmsa.ch

# Aussteller nach Standnr.

## HALLE 3.1

Aktion Zahnfreundlich _____	3.1	015
SVDA _____	3.1	020
ResMed Schweiz GmbH _____	3.1	100
Meditrend SA _____	3.1	110
Ormco _____	3.1	120
sermaX AG _____	3.1	130
Alcina AG _____	3.1	140
Doctena Switzerland GmbH _____	3.1	150
SwissLoupes SandyG. AG _____	3.1	160
HT Co. Ltd. _____	3.1	180
BDS Dental AG _____	3.1	190
allshape AG _____	3.1	200
LUS-SUTURES SA _____	3.1	215
Smart Dentist AG _____	3.1	217
Good Doctors GmbH _____	3.1	220
TePe Dach GmbH _____	3.1	240
Ustomed Instrumente _____	3.1	250
Kuraray Europe GmbH _____	3.1	260
Otoplastic AG _____	3.1	270
Sunstar Europe SA _____	3.1	300
Banque Migros SA _____	3.1	310
Prozessteam AG _____	3.1	310
StarMed GmbH & Co KG _____	3.1	320
Anne+Heinz Hürzeler Ergonomica _____	3.1	400
Assut Medical Sàrl _____	3.1	410
Camlog Biotechnologies AG _____	3.1	430
Denteo AG _____	3.1	450
Oro Clean Chemie AG _____	3.1	460
MF Group AG _____	3.1	470

## HALLE 3.0

Kern Concept AG _____	3.0	A200
denthos AG _____	3.0	A300
Bussmann Orthodontie-Labor AG _____	3.0	A350
Institut Straumann AG _____	3.0	A400
Fischler Dental _____	3.0	A500
Ivoclar Vivadent AG _____	3.0	A550
NSK Europe GmbH _____	3.0	A600
Metaux Precieux Dental GmbH _____	3.0	B100
Ultradent Products _____	3.0	B110
DCI-Dental Consulting GmbH _____	3.0	B200
Hager & Werken _____	3.0	B210
GSK Consumer Healthcare Schweiz AG _____	3.0	B220
orangedental GmbH _____	3.0	B230
Zahnärztekasse AG _____	3.0	B300
Novadent AG _____	3.0	B310
Acteon _____	3.0	B350
Flexdental Services SA _____	3.0	B500
Carestream Dental GmbH _____	3.0	B600
Dental 2000 SA _____	3.0	B650
BDS Dental AG _____	3.0	B700
Philips AG _____	3.0	B700
DentoNet AG _____	3.0	B710
Young Innovations GmbH _____	3.0	C100
VOCO GmbH _____	3.0	C120
Trisa AG _____	3.0	C130
Fastbraces _____	3.0	C200
TRI Dental Implants Inter. AG _____	3.0	C210
orangedental GmbH _____	3.0	C220
Medirel SA _____	3.0	C230
Jordi Röntgentechnik AG _____	3.0	C300
Lometral AG _____	3.0	C350
dema dent AG _____	3.0	C600
MS Dental AG _____	3.0	C700
M+W Dental Swiss AG _____	3.0	C710
Curaden AG _____	3.0	CS5460
Karl Baisch GmbH _____	3.0	D100
Hu-Friedy Mfg. Co.LLC _____	3.0	D120
Candida (Mibelle AG) _____	3.0	D140
Helvemed S.A. _____	3.0	D200
Polydentia SA _____	3.0	D210
SaniSwiss AG _____	3.0	D230
Smile Line SA _____	3.0	D250

# Aussteller nach Standnr.

Jota AG \_\_\_\_\_ 3.0 D300  
Produits Dentaire SA \_\_\_\_\_ 3.0 D350  
ErgoDent AG \_\_\_\_\_ 3.0 D400  
EMS S.A. \_\_\_\_\_ 3.0 D450  
Kaladent AG \_\_\_\_\_ 3.0 D500  
Dentsply Sirona \_\_\_\_\_ 3.0 D600  
Melag oHG \_\_\_\_\_ 3.0 D700  
Mikrona Technologie AG \_\_\_\_\_ 3.0 E200  
USF Healthcare \_\_\_\_\_ 3.0 E210  
Saremco Dental AG \_\_\_\_\_ 3.0 E220  
Deppeler SA \_\_\_\_\_ 3.0 E300  
Profimed AG \_\_\_\_\_ 3.0 E310  
Coltène Whaledent AG \_\_\_\_\_ 3.0 E350  
Planmeca Oy \_\_\_\_\_ 3.0 E400  
VDW GmbH \_\_\_\_\_ 3.0 E600  
Trigema Inh. W. Grupp \_\_\_\_\_ 3.0 E625  
B. Braun Medical AG \_\_\_\_\_ 3.0 E650  
3M (Schweiz) GmbH \_\_\_\_\_ 3.0 E700  
Bernardo Mini & Co. \_\_\_\_\_ 3.0 F200  
Septodont GmbH \_\_\_\_\_ 3.0 F210  
Zirkonzahn GmbH \_\_\_\_\_ 3.0 F240  
Dr. Wild & Co. AG \_\_\_\_\_ 3.0 F300  
Intensiv SA \_\_\_\_\_ 3.0 F350  
Dürr Dental Schweiz AG \_\_\_\_\_ 3.0 F400  
Häubi AG \_\_\_\_\_ 3.0 F600  
B+A Treuhand AG \_\_\_\_\_ 3.0 G200  
Garrison Dental Solutions \_\_\_\_\_ 3.0 G210  
Select Dental SA \_\_\_\_\_ 3.0 G250  
BPR Swiss \_\_\_\_\_ 3.0 G300  
Dental Axxess AG \_\_\_\_\_ 3.0 G310  
Grenkeleasing AG \_\_\_\_\_ 3.0 G330  
Streuli Pharma AG \_\_\_\_\_ 3.0 G350  
Candulor AG \_\_\_\_\_ 3.0 G400  
Bien-Air Dental SA \_\_\_\_\_ 3.0 G410  
Flexident \_\_\_\_\_ 3.0 G440  
GC Austria GmbH Swiss Off. \_\_\_\_\_ 3.0 G450  
abc dental AG \_\_\_\_\_ 3.0 G500  
GABA Schweiz AG \_\_\_\_\_ 3.0 G600  
Thommen Medical AG \_\_\_\_\_ 3.0 G650  
Reuss Einrichtungen GmbH \_\_\_\_\_ 3.0 G710  
ACO Medic GmbH \_\_\_\_\_ 3.0 H200  
DentaGest SA \_\_\_\_\_ 3.0 H210  
SciCan \_\_\_\_\_ 3.0 H220  
Schülke&Mayr AG \_\_\_\_\_ 3.0 H230  
Martin Engineering AG \_\_\_\_\_ 3.0 H300  
Dentaurum Switzerl. GmbH \_\_\_\_\_ 3.0 H310

Vita Zahnfabrik GmbH \_\_\_\_\_ 3.0 H350  
PX Dental SA \_\_\_\_\_ 3.0 H400  
Mediadent  
Stahlmöbelwerk GmbH \_\_\_\_\_ 3.0 H430  
Shofu Dental GmbH \_\_\_\_\_ 3.0 H450  
KerrHawe SA \_\_\_\_\_ 3.0 H500  
W&H Schweiz \_\_\_\_\_ 3.0 H600  
Pluradent AG & Co KG \_\_\_\_\_ 3.0 H650  
Sinamatt Dental AG \_\_\_\_\_ 3.0 H700  
A3 Dental AG \_\_\_\_\_ 3.0 I200  
Hanns Treichler & Co. \_\_\_\_\_ 3.0 I300  
Orcos Medical AG \_\_\_\_\_ 3.0 I350  
Cendres-Métaux SA \_\_\_\_\_ 3.0 I400  
Condor Dental  
Research Co. SA \_\_\_\_\_ 3.0 I500  
OralB - P&G Schweiz \_\_\_\_\_ 3.0 I600

# Aussteller alphabetisch

3M (Schweiz) GmbH _____	3.0	E700
A3 Dental AG _____	3.0	I200
abc dental AG _____	3.0	G500
ACO Medic GmbH _____	3.0	H200
Acteon _____	3.0	B350
Aktion Zahnfreundlich _____	3.1	015
Alcina AG _____	3.1	140
allshape AG _____	3.1	200
Anne+Heinz Hürzeler Ergonomica _____	3.1	400
Assut Medical Sàrl _____	3.1	410
B. Braun Medical AG _____	3.0	E650
B+A Treuhand AG _____	3.0	G200
Banque Migros SA _____	3.1	310
BDS Dental AG _____	3.1	190
BDS Dental AG _____	3.0	B700
Bernardo Mini & Co. _____	3.0	F200
Bien-Air Dental SA _____	3.0	G410
BPR Swiss _____	3.0	G300
Bussmann Orthodontie-Labor AG _____	3.0	A350
Camlog Biotechnologies AG _____	3.1	430
Candida (Mibelle AG) _____	3.0	D140
Candulor AG _____	3.0	G400
Carestream Dental GmbH _____	3.0	B600
Cendres-Métaux SA _____	3.0	I400
Coltène Whaledent AG _____	3.0	E350
Conдор Dental Research SA _____	3.0	I500
Curaden AG _____	3.0	CS5460
DCI-Dental Consulting GmbH _____	3.0	B200
dema dent AG _____	3.0	C600
DentaGest SA _____	3.0	H210
Dental 2000 SA _____	3.0	B650
Dental Axess AG _____	3.0	G310
Dentaurum GmbH _____	3.0	H310
Denteo AG _____	3.1	450
denthos AG _____	3.0	A300
DentoNet AG _____	3.0	B710
Dentsply Sirona _____	3.0	D600
Deppeler SA _____	3.0	E300
Doctena Switzerland GmbH _____	3.1	150
Dr. Wild & Co. AG _____	3.0	F300
Dürr Dental Schweiz AG _____	3.0	F400
EMS S.A. _____	3.0	D450
ErgoDent AG _____	3.0	D400
Fastbraces _____	3.0	C200
Fischler Dental _____	3.0	A500
Flexdental Services SA _____	3.0	B500
Flexident _____	3.0	G440
GABA Schweiz AG _____	3.0	G600
Garrison Dental Solutions _____	3.0	G210
GC Austria GmbH Swiss Office _____	3.0	G450
Good Doctors GmbH _____	3.1	220
Grenkeleasing AG _____	3.0	G330
GSK Consumer Healthcare Schweiz AG _____	3.0	B220
Hager & Werken _____	3.0	B210
Hanns Treichler & Co. _____	3.0	I300
Häubi AG _____	3.0	F600
Helvemed S.A. _____	3.0	D200
HT Co. Ltd. _____	3.1	180
Hu-Friedy Mfg. Co.LLC _____	3.0	D120
Institut Straumann AG _____	3.0	A400
Intensiv SA _____	3.0	F350
Ivoclar Vivadent AG _____	3.0	A550
Jordi Röntgentechnik AG _____	3.0	C300
Jota AG _____	3.0	D300
Kaladent AG _____	3.0	D500
Karl Baisch GmbH _____	3.0	D100
Kern Concept AG _____	3.0	A200
KerrHawe SA _____	3.0	H500
Kuraray Europe GmbH _____	3.1	260
Lometral AG _____	3.0	C350
LUS-SUTURES SA _____	3.1	215
M+W Dental Swiss AG _____	3.0	C710
Martin Engineering AG _____	3.0	H300
Mediadent Stahlmöbelwerk GmbH _____	3.0	H430
Medirel SA _____	3.0	C230
Meditrend SA _____	3.1	110
Melag oHG _____	3.0	D700
Metaux Precieux Dental GmbH _____	3.0	B100
MF Group AG _____	3.1	470
Mikrona Technologie AG _____	3.0	E200
MS Dental AG _____	3.0	C700
Novadent AG _____	3.0	B310
NSK Europe GmbH _____	3.0	A600
OralB - P&G Schweiz _____	3.0	I600
orangedental GmbH _____	3.0	B230
orangedental GmbH _____	3.0	C220
Orcos Medical AG _____	3.0	I350
Ormco _____	3.1	120



# Aussteller alphabetisch

Oro Clean Chemie AG	3.1	460
Otoplastic AG	3.1	270
Philips AG	3.0	B 700
Planmeca Oy	3.0	E 400
Pluradent AG & Co KG	3.0	H 650
Polydentia SA	3.0	D 210
Produits Dentaire SA	3.0	D 350
Profimed AG	3.0	E 310
Prozessteam AG	3.1	310
PX Dental SA	3.0	H 400
ResMed Schweiz GmbH	3.1	100
Reuss Einrichtungen GmbH	3.0	G 710
SaniSwiss AG	3.0	D 230
Saremco Dental AG	3.0	E 220
Schülke&Mayr AG	3.0	H 230
SciCan	3.0	H 220
Select Dental SA	3.0	G 250
Septodont GmbH	3.0	F 210
sermaX AG	3.1	130
Shofu Dental GmbH	3.0	H 450
Sinamatt Dental AG	3.0	H 700
Smart Dentist AG	3.1	217
Smile Line SA	3.0	D 250
StarMed GmbH & Co KG	3.1	320
Streuli Pharma AG	3.0	G 350
Sunstar Europe SA	3.1	300
SVDA	3.1	020
SwissLoupes		
SandyGrendel AG	3.1	160
TePe Dach GmbH	3.1	240
Thommen Medical AG	3.0	G 650
TRI Dental Implants Inter. AG	3.0	C 210
Trigema Inh. W. Grupp	3.0	E 625
Trisa AG	3.0	C 130
Ultradent Products Inc.	3.0	B 110
USF Healthcare	3.0	E 210
Ustomed Instrumente	3.1	250
VDW GmbH	3.0	E 600
Vita Zahnfabrik GmbH	3.0	H 350
VOCO GmbH	3.0	C 120
W&H Schweiz	3.0	H 600
Young Innovations		
Europe GmbH	3.0	C 100
Zahnärztekasse AG	3.0	B 300
Zirkonzahn GmbH	3.0	F 240

# ENTER THE INNOVATION ZONE

## + Hi Tech Sector

Software der jüngsten Generation

## + Comfort Ground

multifunktionaler Behandlungsstuhl mit motorisch angetriebener Beinstütze

## + Integration Territory

fortgeschrittene Systeme für Multimedia-Integration

## + Protection Domain

komplette und zertifizierte Hygienesysteme



## S380TRC

### Exklusive Innovation.

Die Stärke eines innovativen Umfeldes basiert auf strengen Maßstäben und präziser Flexibilität. Das Streben nach Verbesserung und eine kontinuierliche technologische Forschungsarbeit bilden die Grundlage für ein dynamisches Arbeitsumfeld, das genau auf Ihre Tätigkeiten abgestimmt ist und sich Ihrem Arbeitsstil perfekt anpasst.

PLURADENT SCHWEIZ AG  
HAFENSTRASSE 50A, 8280 KREUZLINGEN T +41 71 670 09 51 kreuzlingen@pluradent switzerland.ch - Halle 3/H650  
SINAMATT DENTAL AG  
SEEBERGSTRASSE 1, 8103 UNTERENGSTRINGEN T.+41 43 4970400 sinamatt@sinamatt.ch www.sinamatt.ch - Halle 3/H700

DENTAL BERN, BERNEXPO Mingerstrasse 6 CH-3000 Bern, 31 Mai - 2 Juni 2018

[www.sternweber.com](http://www.sternweber.com)



YOUR TALENT INSPIRES US